

指定給水装置工事事業者(新設) 工事検査申込書

平成 年 月 日申込
(件分)

東京都水道局長 殿
長 殿

お客さま番号	お客さま番号
区 水道番号 区分CD	区 水道番号 区分CD

給水条例第6条第2項第2号にもとつき、関係書類を添えて申込みます。
なお完成図1部を施工主に提出したことを申し添えます。

工事場所	区 水道番号 区分CD	工日 番号
申込者 (指定工事事業者)	光伸テック株式会社 〒160-0023 東京都新宿区西新宿4-6-7 TEL 03(5388)0621 FAX 03(5388)0027	工日 番号 TEL () 印
主任技術者	第 号 区 区 区 区	
施工主	区 区 区 区 区 区 区 区	TEL () () () () () () () ()
検査月日	平成 年 月 日	
管理図修正資料	平成 年 月 日 提出	

現場の目標

課長	係長	担当者	受付担当者
平成 年 月 日受付			

工事検査手数料(科目182)	円
Y	円

SAMPLE

お客さま番号	お客さま番号	年 月 日完工
区 水道番号 区分CD	区 水道番号 区分CD	

指定給水装置工事事業者施行票

[図面添付]

水質確認欄		
残留塩素濃度	0.4	mg/L
測定月日	21年3月6日	

大口径メータ装置票

支所 給水管工事第 号 分岐

工事番号 0301270912	分岐番号 03	分岐名 他	前取名称 大口径用取付具
大口径メータ型式 口径 50	大口径番号 50	取付名称 大口径用取付具	取付名称 大口径用取付具
取付名称 大口径用取付具	取付名称 大口径用取付具	取付名称 大口径用取付具	取付名称 大口径用取付具
取付名称 大口径用取付具	取付名称 大口径用取付具	取付名称 大口径用取付具	取付名称 大口径用取付具
給水方式 <input checked="" type="radio"/> 1 給水方式	<input type="radio"/> 2 埋込給水方式	<input type="radio"/> 3 受水メータ方式	<input type="radio"/> 4 直埋式 受水メータ方式の併用
給水センターへの給水器具	<input type="checkbox"/> 1 埋込メータ <input type="checkbox"/> 2 埋込メータ(自動開閉器) <input type="checkbox"/> 3 その他		
指定給水装置工事番号	光伸テック(株)	電話 03-5388-0621 担当	内村 幸平
備考	取付表示器 要	<input checked="" type="checkbox"/>	補正等の種類 埋込型

【注】 表面に分岐のメータまでの概略図を記載し、埋込メータ用保護管の設置図を記入すること。

R70

(95.12) 先行前

SAMPLE

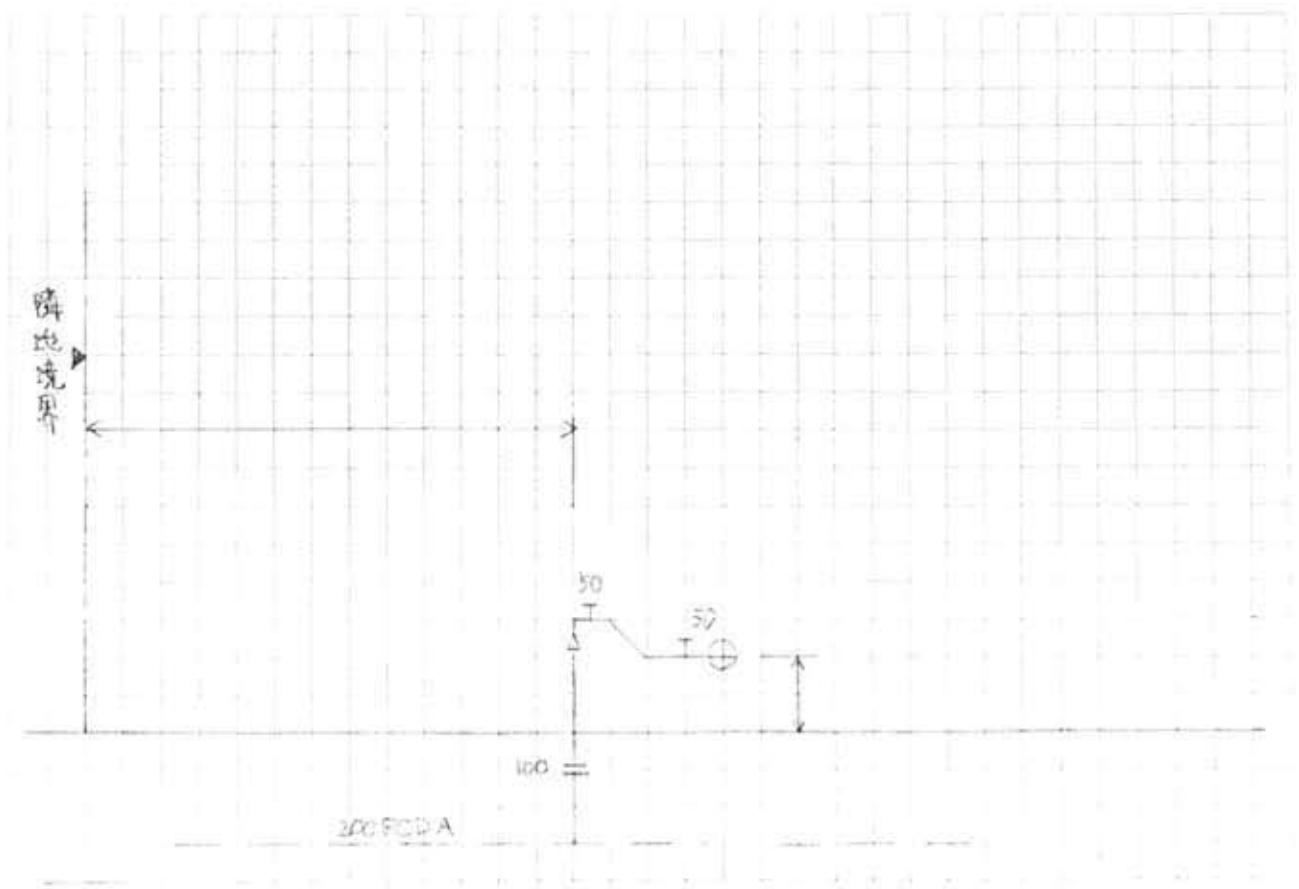

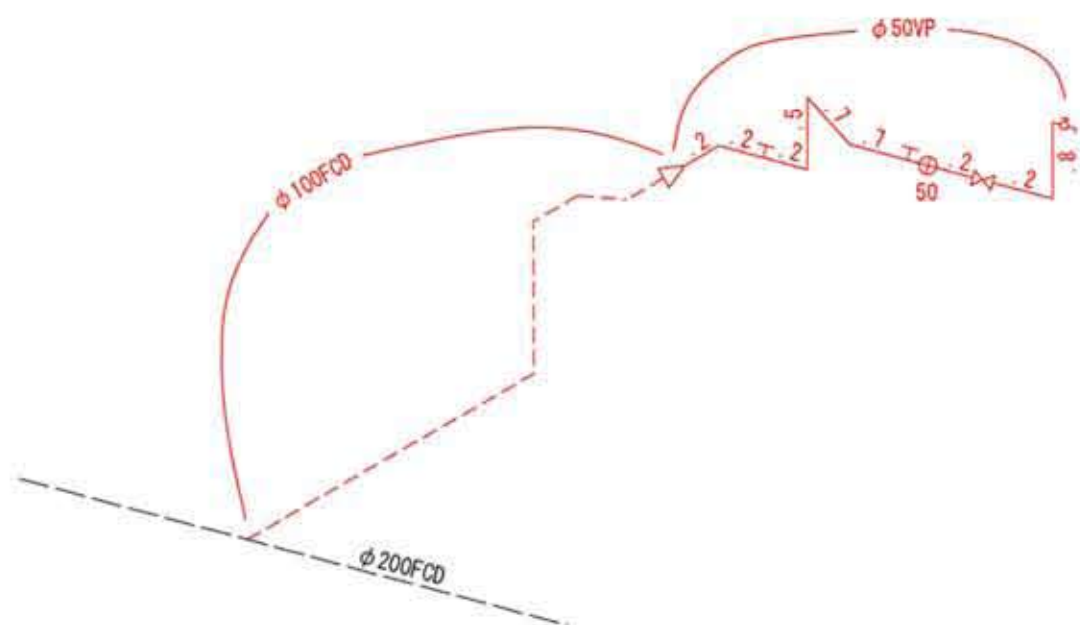
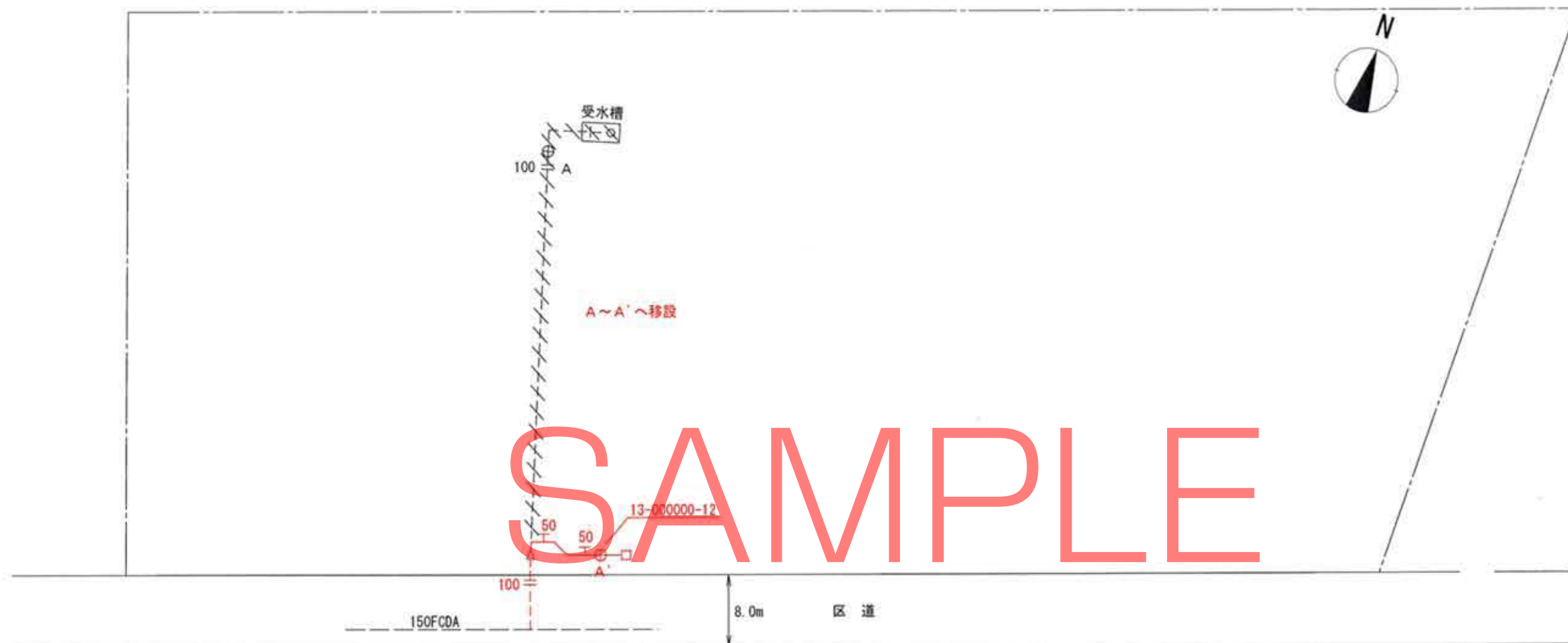

給水装置改造工事竣工図	
工事場所	新宿区〇〇
水道番号	13-000000-12
指定事業者名	光伸テック(株) 03-5388-0621